AFFAIRES

Le suivi global des affaires

Une vision transversale de vos projets

Les bénéfices de cette solution

TRANSVERSALE

La notion d'affaire est présente dans tous les modules de Biloba, depuis la détection des projets jusqu'à leur comptabilisation

PRÉCISE

Calcul du coût de revient d'une affaire, contrôle des écarts entre les éléments budgétés, engagés et réalisés

AGILE

Personnalisation du module en fonction de l'activité, grâce aux plug-ins métiers

---

LES PLUS DU MODULE AFFAIRES DE BILOBA

1. Gestion des appels d'offre
2. Ventilation de l'affaire en lot, tranche ou sous-affaire
3. Facturation à l'avancement
4. Planification intégrée
5. Analyse de la rentabilité

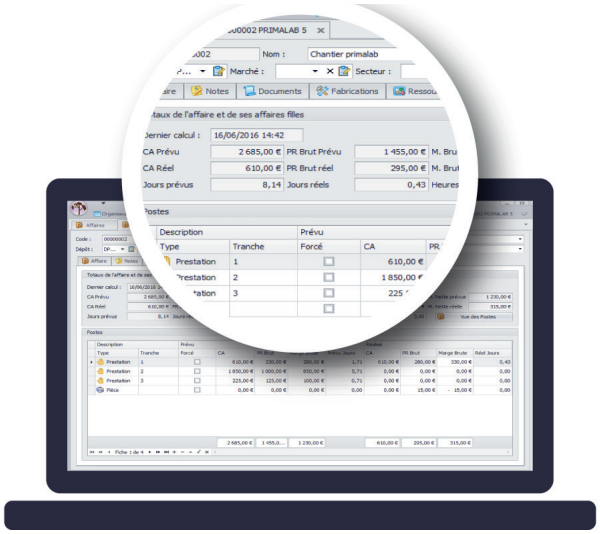

AFFAIRES

Le suivi global des affaires

Résumé des fonctions disponibles

CENTRALISATEUR DE DONNÉES
Documents de vente (devis, commandes, livraisons, factures)
Documents d'achat (demandes de prix, commandes, réceptions, factures)
Mouvements de stocks et ordres de fabrication
Saisie des temps passés et des notes de frais
PLANIFICATION
Budget en durée et en valeur
Planning de Gantt avec visualisation en liste
NIVEAUX D'ANALYSE
Affaires et sous-affaires en nombre illimité
Subdivision d'une affaire en lots
Suivi des montants et des durées prévus, engagés et réalisés
CLASSIFICATION
Client, maître d'ouvrage, maître d'oeuvre
Adresse de chantier, types de missions
RENTABILITÉ
Comparatif entre les marges prévisionnelles et les marges réelles
Statistiques croisées grâce au module décisionnel intégré
Calcul des encours
PLUGS-IN MÉTIERS
Bureau d'études géotechnique (données métier)
Organisme de formation (conventions, facturation et bilan pédagogique)
Cabinet d'études marketing (gestion et facturation d'études)

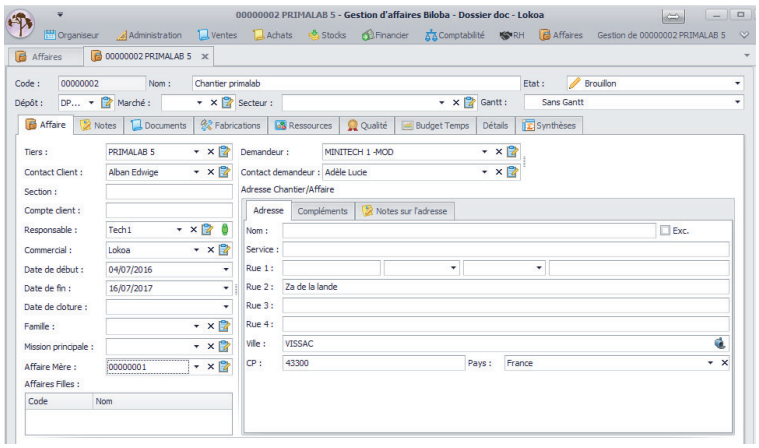

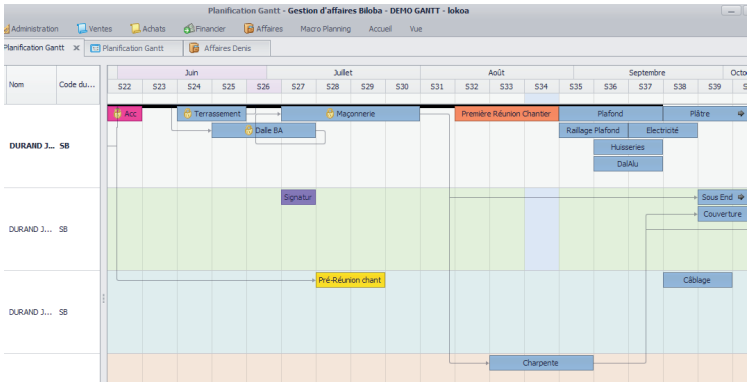

Un module complémentaire de BILOBA

Biloba est un progiciel de gestion simple et évolutif qui propose des fonctions de gestion commerciale et de gestion par affaire :

- Activité commerciale avec le CRM intégré
- Commandes et logistique
- Achats, stocks et fabrication
- Facturation et encaissements
- Marchés à bordereaux de prix
- Notes de frais
- Maintenance préventive et corrective
- Suivi des temps et préparation de la paie
- Comptabilité générale et analytique